

Área integral de actuación sobre propuesta de proyecto

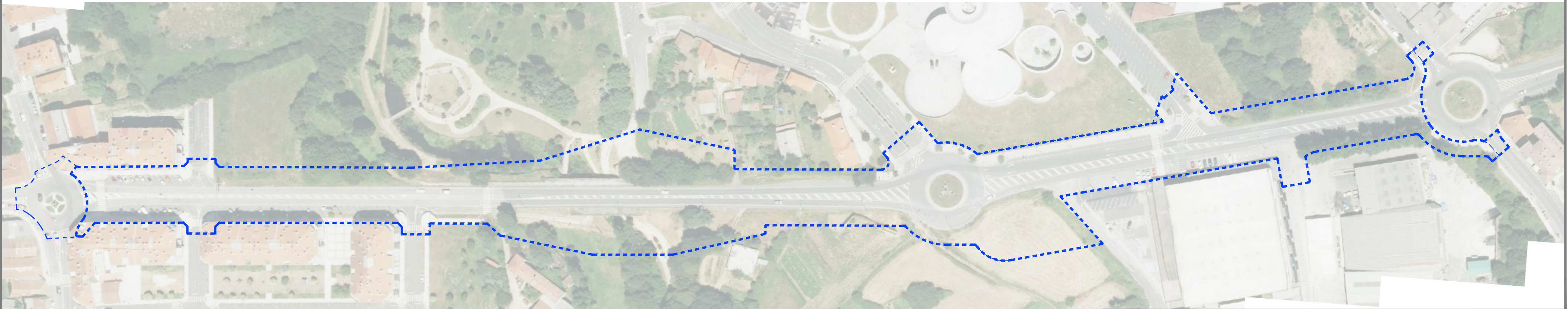

Área integral de actuación sobre ortofoto

ÁREA INTEGRAL DE ACTUACIÓN - PROPUESTA GLOBAL
ÁMBITO DE ACTUACIÓN

NORTE



Una manera de hacer Europa
Fondo Europeo de Desarrollo Regional (FEDER)



Promotor: Excelentísimo Concello de Lalín
Avda. Xosé Cuíña, Lalín CP 36500
Concello de Lalín, Pontevedra

PROYECTO DE URBANIZACIÓN PARCIAL DA AVENIDA XOSÉ CUÍÑA - TRAMO DONRAMIRO-REGUEIRIÑO

Área integral de actuación sobre ortofoto

16-10-2019

E: 1/1500

Plano: U02

Nº Plano: 02/123

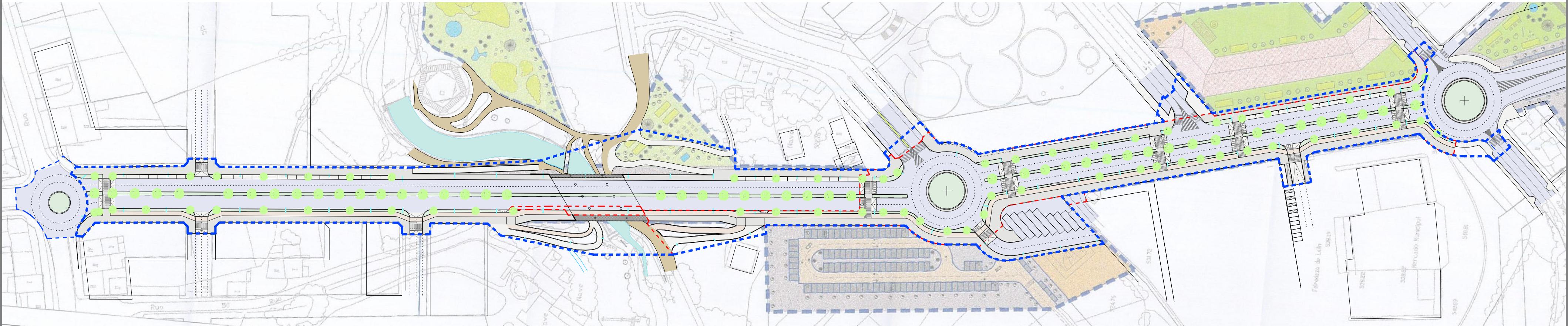

Área integral de actuación y propuesta de proyecto sobre Plano de ordenación del Plan Parcial "Circunvalación" SUE-3 del PXOM de Lalín

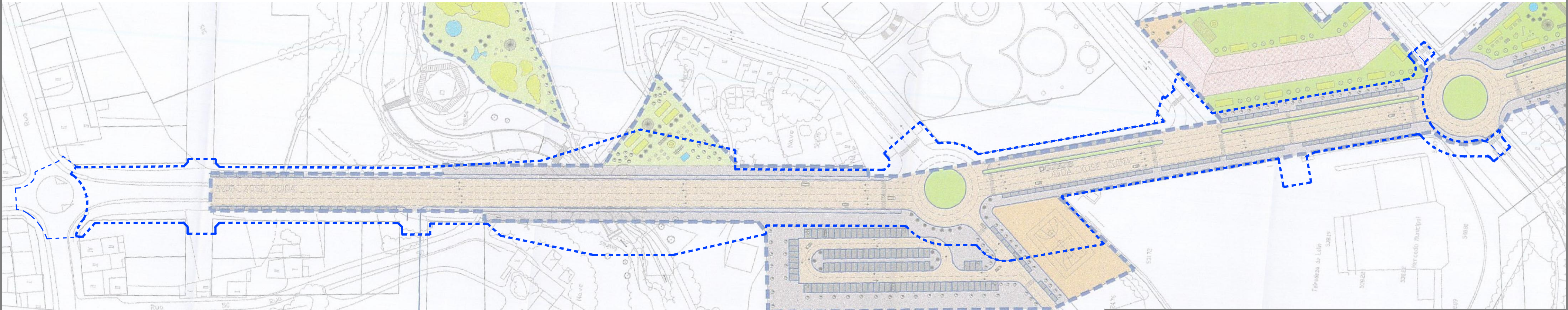

Área integral de actuación sobre Plano de ordenación del Plan Parcial "Circunvalación" SUE-3 del PXOM de Lalín

ÁREA INTEGRAL DE ACTUACIÓN - PROPUESTA GLOBAL
ÁMBITO DE ACTUACIÓN

NORTE



Una manera de hacer Europa



Unión Europea



Promotor: Excelentísimo Concello de Lalín
Avda. Xosé Cuíña, Lalín CP 36500
Concello de Lalín, Pontevedra

PROYECTO DE URBANIZACIÓN PARCIAL DA AVENIDA XOSÉ CUIÑA - TRAMO DONRAMIRO-REGUEIRIÑO

Área integral de actuación sobre Plan Parcial "Circunvalación" SUE-3 del PXOM de Lalín

Nº Plano: 03/123

16-10-2019

E: 1/1500

Plano: U03

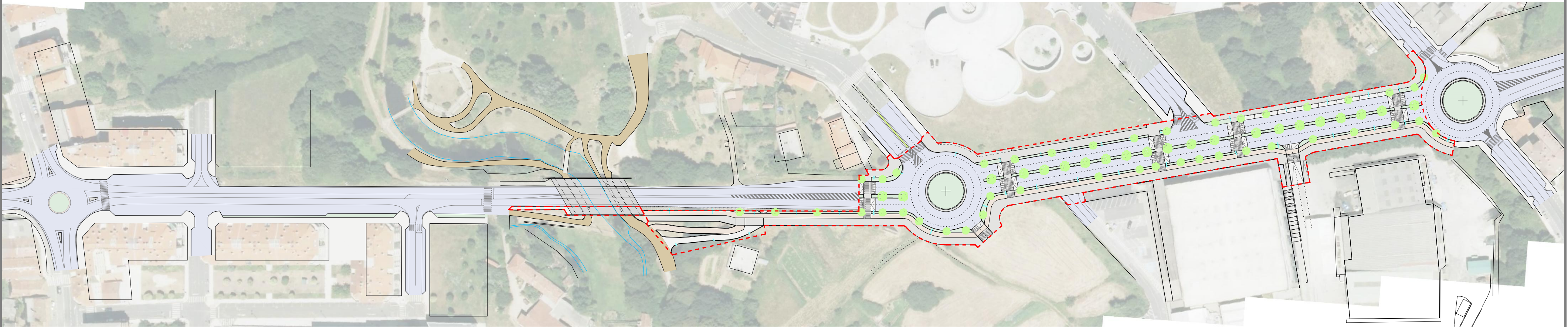

Propuesta de proyecto sobre ortofoto

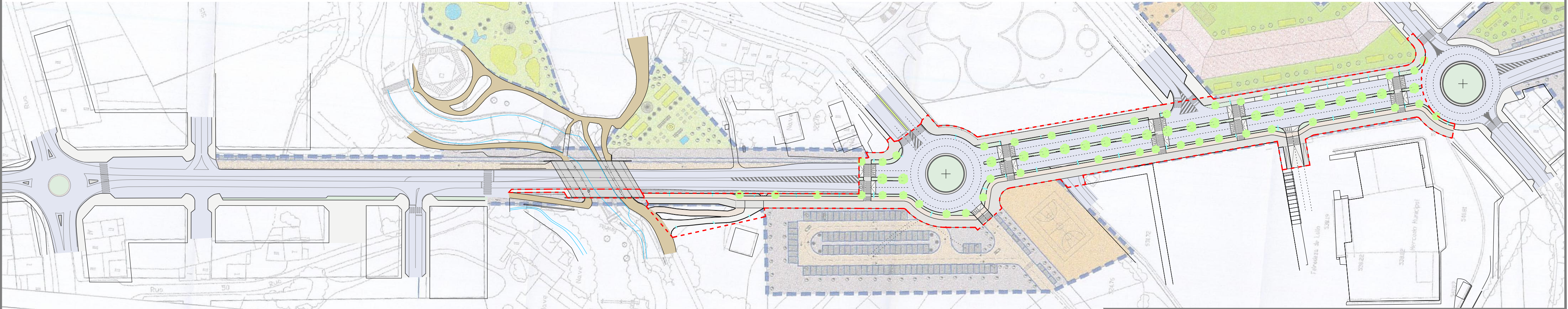

Propuesta de proyecto sobre Plano de ordenación del Plan Parcial "Circunvalación" SUE-3 del PXOM de Lalín

NORTE



lalin
suma
21

Una manera de hacer Europa
Fondo Europeo
de Desarrollo Regional (FEDER)



Promotor: Excelentísimo Concello de Lalín
Avda. Xosé Cuíña, Lalín CP 36500
Concello de Lalín, Pontevedra

PROYECTO DE URBANIZACIÓN PARCIAL DA AVENIDA XOSÉ CUIÑA - TRAMO DONRAMIRO-REGUEIRIÑO

Ámbito de actuación sobre ortofoto y Plan Parcial "Circunvalación" SUE-3 del PXOM

16-10-2019

E: 1/1500

Plano: U04

Nº Plano: 04/123

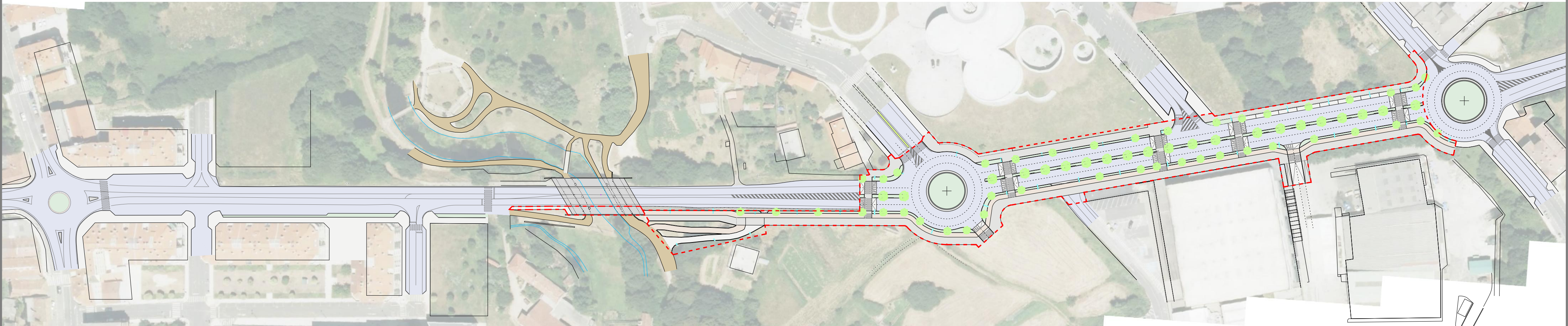

Ámbito de actuación sobre estado actual

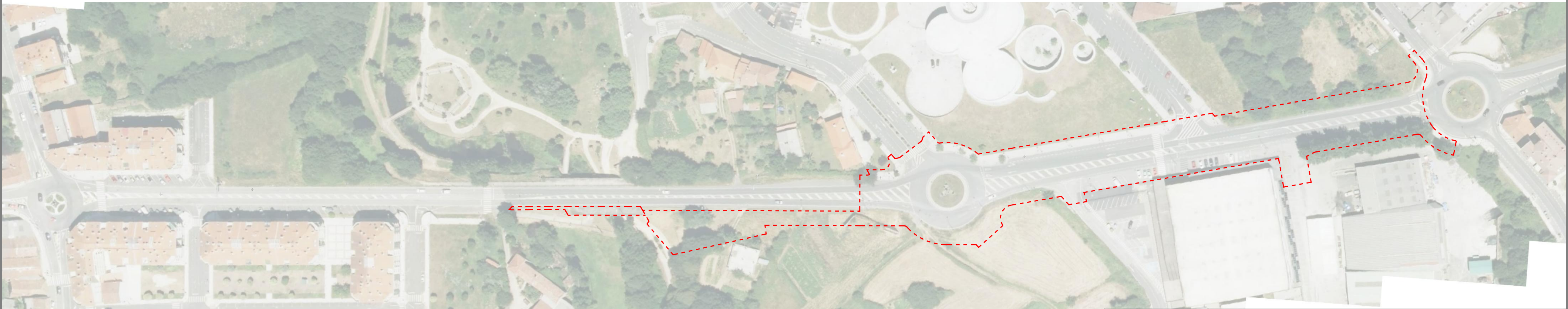

Ámbito de actuación sobre ortofoto

NORTE



Promotor: Excelentísimo Concello de Lalín
Avda. Xosé Cuíña, Lalín CP 36500
Concello de Lalín, Pontevedra

16-10-2019

E: 1/1500

Plano: U05

PROYECTO DE URBANIZACIÓN PARCIAL DA AVENIDA XOSÉ CUÍÑA - TRAMO DONRAMIRO-REGUEIRIÑO

Ámbito de actuación sobre ortofoto

Nº Plano: 05/123